

Bekerja dengan WEBMIN: Cara Mudah Administrasi Linux

Romi Satria Wahono

Koordinator Umum IlmuKomputer.Com
Peneliti LIPI

M. Choirul Amri

Asisten Koordinator IlmuKomputer.Com
DBA PT. Nobi Putra Angkasa

Artikel ini dimuat di Koran Tempo tanggal 19 November 2003

Setelah pada seri artikel pertama kita mencoba memahami apa itu Webmin, bagaimana melakukan instalasi dan menjalankannya di Linux, kita menginjak ke tahap berikutnya, yaitu mulai bekerja dengan Webmin. Pada seri artikel kedua ini akan dibahas struktur Webmin dan beberapa tips dalam melakukan administrasi Linux dengan **Webmin**. Diharapkan bahwa dengan penjelasan **Webmin** ini akan memperlancar rencana migrasi ke Linux dan mempermudah pemula dalam mengelola Linux.

Memahami Struktur Webmin

Kita bisa menjalankan **Webmin** dengan menggunakan Web browser (Mozilla, Konqueror, dsb), yaitu dengan memasukkan URL: `http://localhost:10000/`. Setelah mengisi jendela login dengan password root, anda akan masuk ke menu utama **Webmin**.

Lho terus dimana saya bisa klik fungsi administrasi dan konfigurasi ? Anda bisa mendapatkannya di dalam kategori pilihan yang ada. Ya, masing-masing ikon menunjukkan kategori, dimana semua module administrasi ada di dalam setiap kategori tersebut. 7 kategori yang ada adalah: **Webmin**, **System**, **Servers**, **Networking**, **Special**, **Hardware**, **Cluster**, dan **Others**.



Mulai Menggunakan Webmin

Mari kita mulai menggunakan Webmin dengan memahami isi module administrasi tiap kategori.

Kategori Webmin

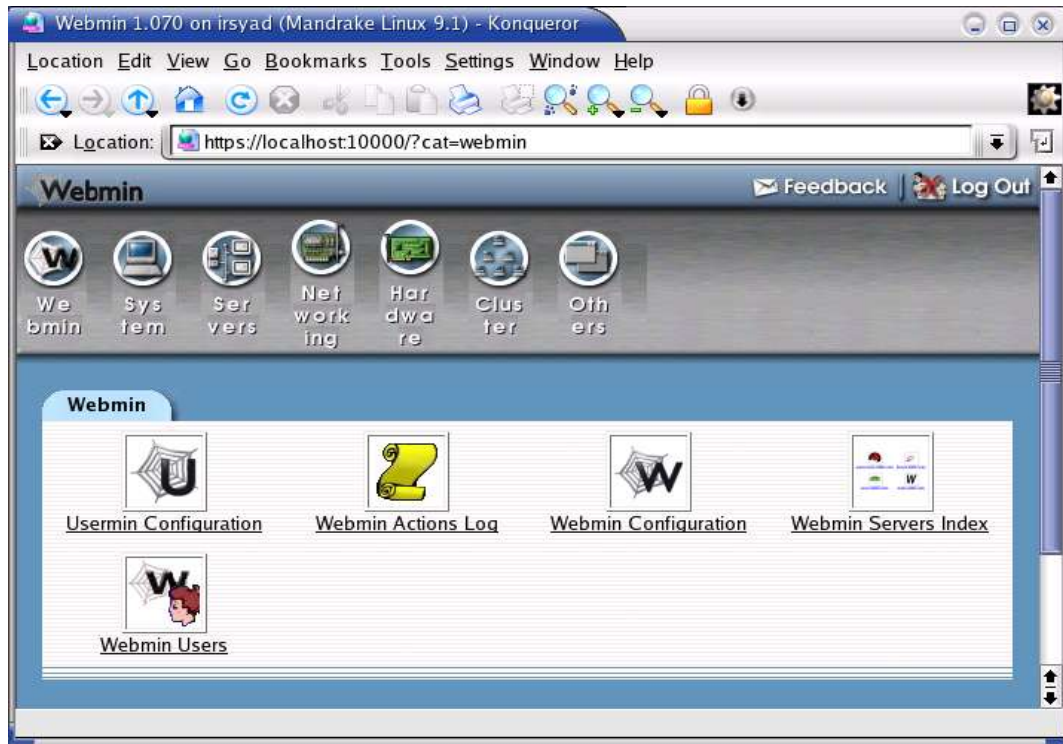

Kategori System

Kategori Servers

Kategori Networking

Kategori Hardware

Kategori Cluster

Kategori Others